

# La piattaforma di ausilio alla redazione e aggiornamento dei Piani di Spostamento Casa-Lavoro

**A) Programmazione delle attività**

**B) Crono-programma (Piano Operativo)**

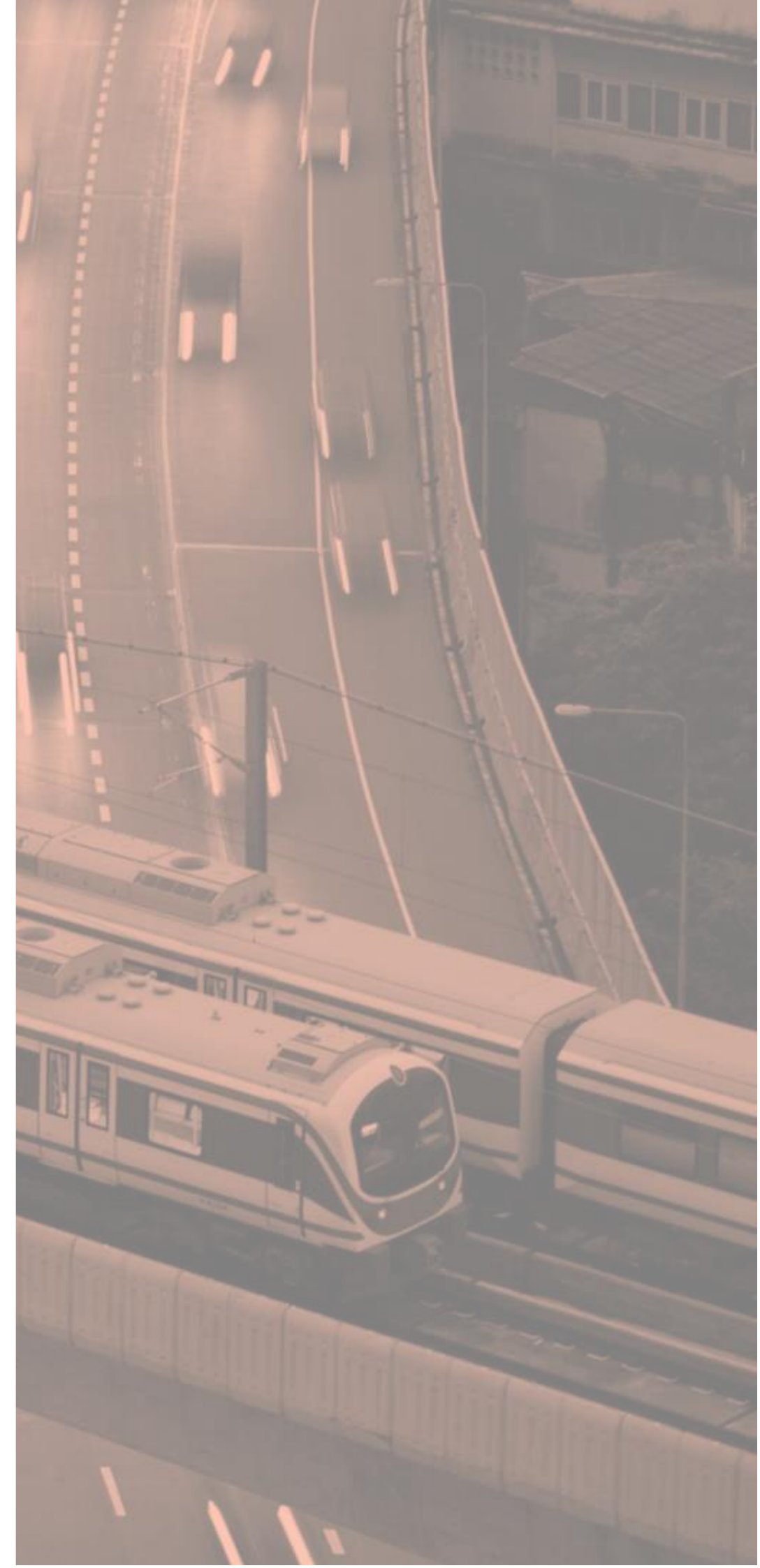

# La piattaforma di ausilio alla redazione e aggiornamento dei Piani di Spostamento Casa-Lavoro

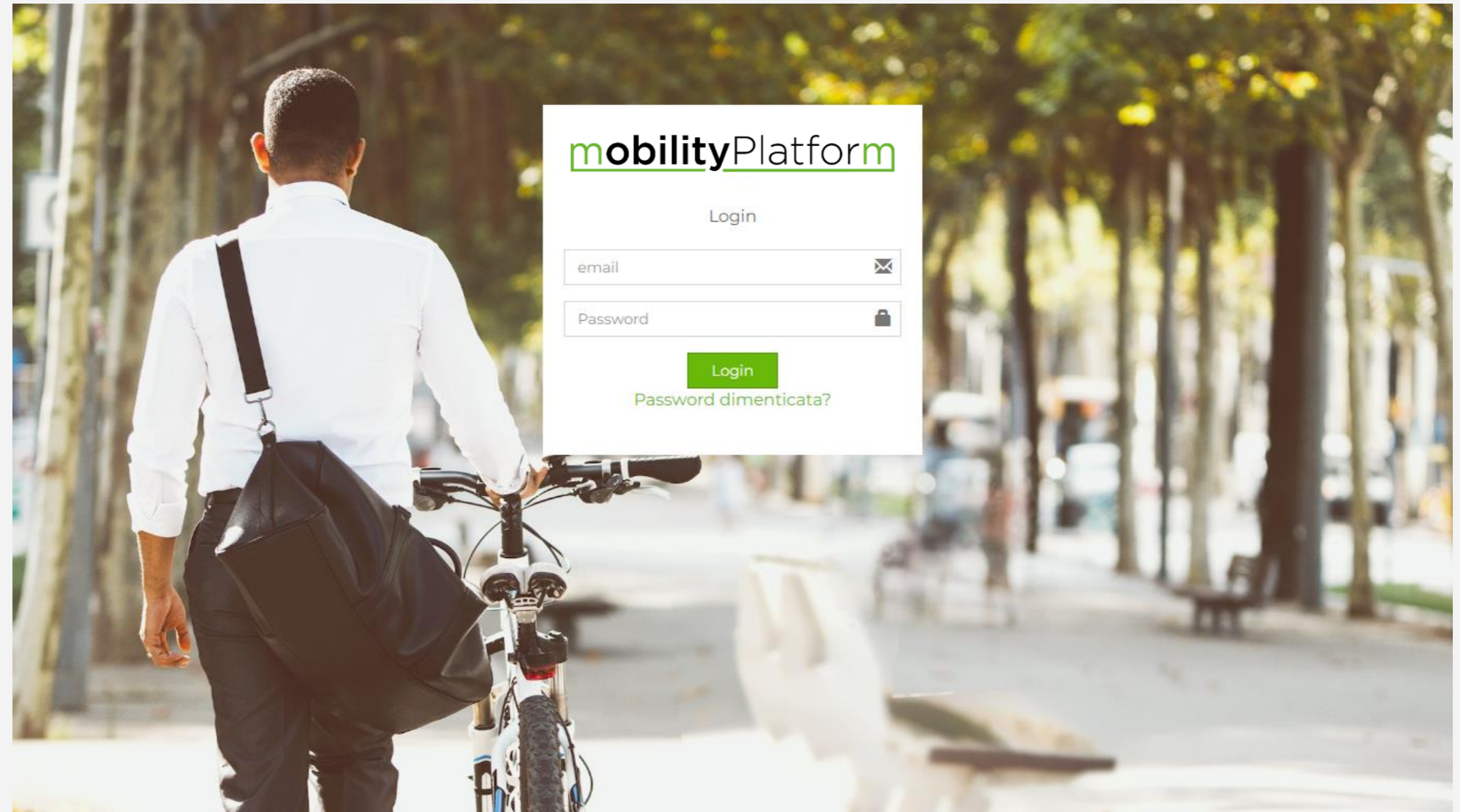

1. L'Approccio Metodologico
2. La piattaforma e le fasi di lavoro
3. Il Cronoprogramma delle Attività

**mobilityPlatform**

# L'Approccio Metodologico

---

## 1. Macro Fasi di Progetto

# Il workshop di un anno fa - 2 aprile 2022

- Il percorso schematico per la redazione del PSCL ai sensi delle Linee Guida interministeriali
- Come individuare le azioni sulla base dell'indagine conoscitiva
- La comunicazione ai dipendenti per l'attuazione delle azioni previste nel PSCL
- L'individuazione degli indicatori per il monitoraggio del PSCL
- Il calcolo dei benefici ambientali ai sensi delle Linee Guida interministeriali
- Il monitoraggio del PSCL dalla parte del mobility manager aziendale e da parte del mobility manager di area



# Il percorso schematico per la redazione del PSCL ai sensi delle Linee Guida interministeriali

- analisi informazioni reperibili dalla banca dati su popolazione aziendale
- analisi delle condizioni strutturali aziendali e offerta di trasporto, comprensiva dei servizi e delle misure di mobility management preesistenti
- definizione del contenuto del questionario e somministrazione dello stesso
- attività di comunicazione di promozione dell'indagine
- elaborazione statistica dei risultati dell'indagine
- individuazione e definizione delle misure di intervento
- calcolo degli indicatori e delle emissioni climalteranti e locali
- redazione dei programmi di implementazione, monitoraggio (e comunicazione)
- redazione del documento finale di PSCL
  
- *adozione e invio al Comune del PSCL*
- ~~*integrazione sulla base delle richieste del Comune*~~



# Le Linee Guida interministeriali

1. *Mobility management e PSCL – Contesto di riferimento*

2. *Struttura del PSCL*

3. *Parte informativa e di analisi del PSCL*

4. *Parte progettuale del PSCL*

5. *Adozione del PSCL*

6. *Comunicazione del PSCL ai dipendenti*

7. *Monitoraggio del PSCL*



3.1. *Analisi delle condizioni strutturali aziendali e dell'offerta di trasporto*

3.2. *Analisi degli spostamenti casa-lavoro*



4.1. *Progettazione delle misure*

4.2. *Benefici conseguibili*

4.3. *Programma di implementazione*

Programma di comunicazione

Programma di monitoraggio



# Le Linee Guida interministeriali – Gli allegati

→ Allegato 1 - Indice tipo di un PSCCL: contenuti minimi

→ Allegato 2 - Scheda informativa su condizioni strutturali aziendali e offerta di trasporto



→ Allegato 3 - Scheda informativa sugli spostamenti casa-lavoro dei dipendenti



→ Allegato 4 - Metodologia di valutazione dei benefici ambientali



# Come individuare le azioni

→ Il percorso schematico per la redazione del PSCL ai sensi delle Linee Guida interministeriali

→ Come individuare le azioni sulla base dell'indagine conoscitiva

Programmi di:

→ Implementazione

→ Comunicazione

→ Monitoraggio

→ La comunicazione ai dipendenti per l'attuazione delle azioni previste nel PSCL

→ *Scaturisce dall'incrocio tra la domanda di trasporto (questionario), l'offerta di servizi aziendali e*

→ *pubblici, la propensione al cambiamento, le risorse aziendali disponibili*

→ Il calcolo dei benefici ambientali ai sensi delle Linee Guida interministeriali

## ***Linee Guida interministeriali***

→ Il monitoraggio del PSCL dalla parte del mobility manager aziendale e da parte del mobility manager di area





# La piattaforma e le fasi di lavoro

# 2

1. La piattaforma di ausilio alla redazione e aggiornamento dei Piani di Spostamento Casa-Lavoro

*SCRAT mette a disposizione del Comune e delle imprese e PA mobilityPlatform, una web-application di mobility management utile per redigere i PSCL, e influenzare le scelte quotidiane di mobilità delle aziende e dei singoli dipendenti.*

# L'account del mobility manager di Area

1. La piattaforma di ausilio alla redazione e aggiornamento dei Piani di Spostamento Casa-Lavoro

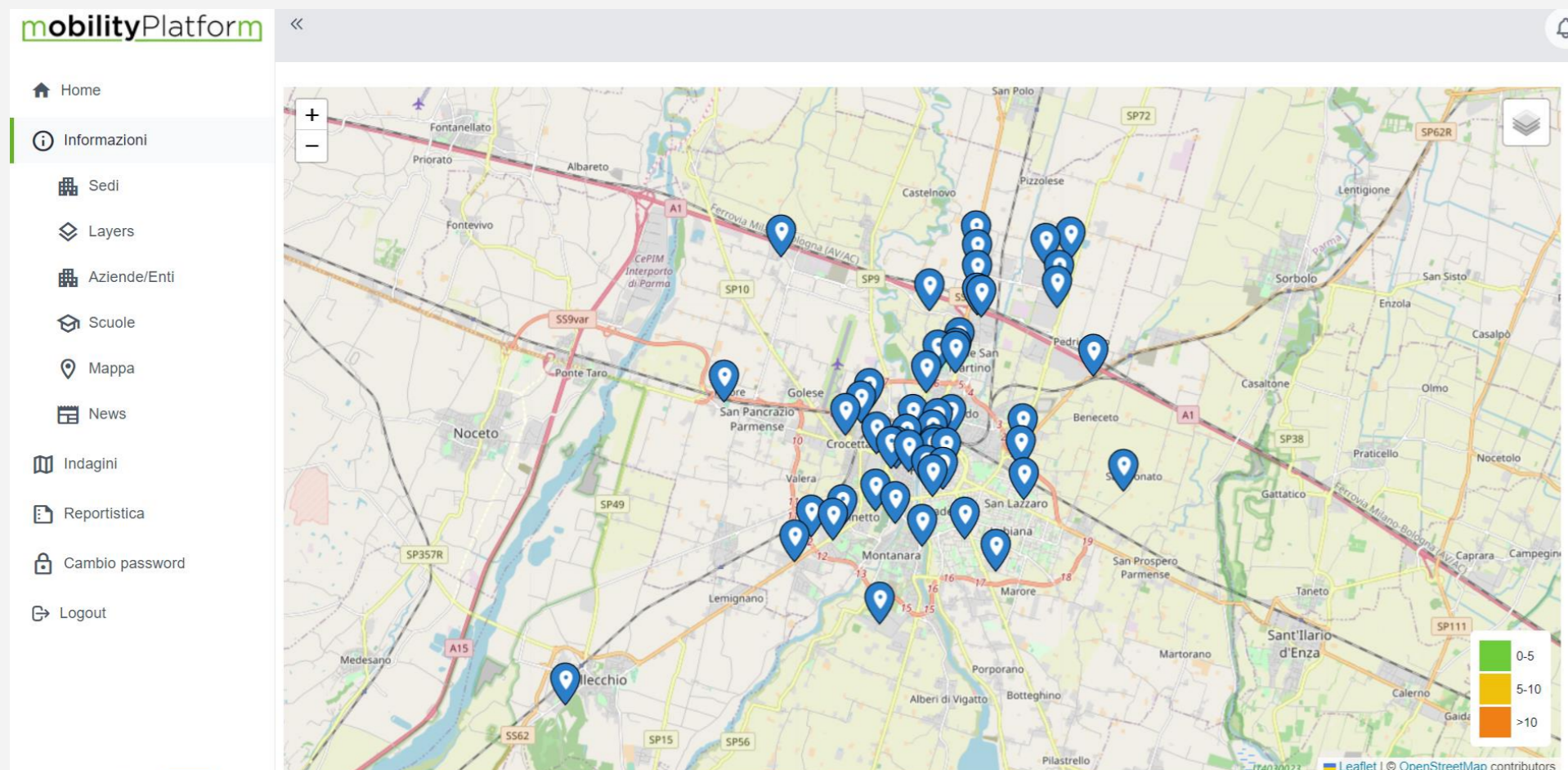

Imprese e PA del territorio

# L'account del mobility manager aziendale

## 1. La piattaforma di ausilio alla redazione e aggiornamento dei Piani di Spostamento Casa-Lavoro

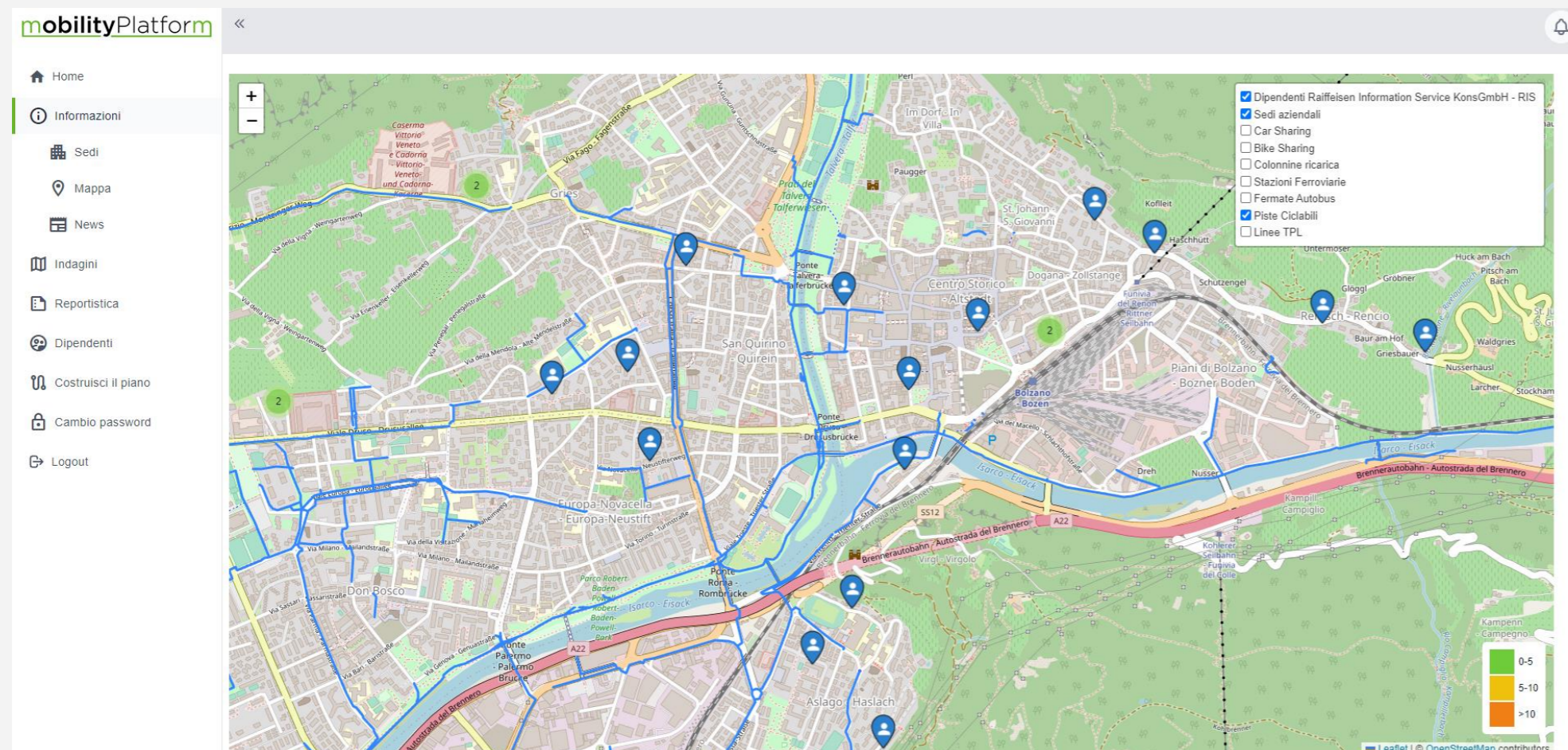

**Dipendenti dell'impresa e layer delle ciclabili**

*(un esempio della città di Bolzano)*

# L'account del dipendente

1. La piattaforma di ausilio alla redazione e aggiornamento dei Piani di Spostamento Casa-Lavoro

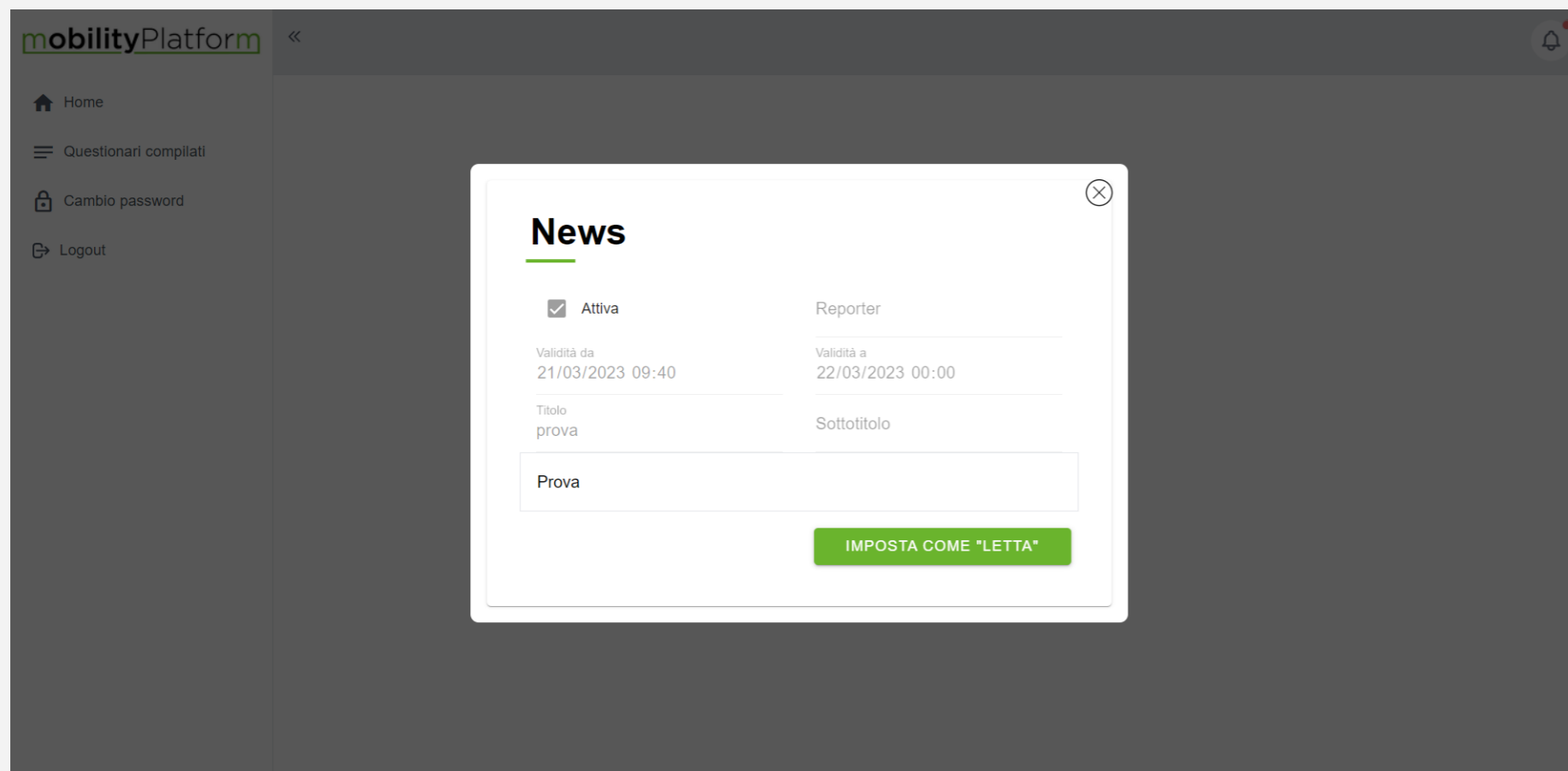

The screenshot displays the 'mobilityPlatform' interface. On the left, a dark sidebar contains navigation options: Home, Questionari compilati, Cambio password, and Logout. The main content area features a white modal window titled 'News'. This form includes a checked 'Attiva' checkbox, a 'Reporter' field, and two date-time pickers: 'Validità da' (21/03/2023 09:40) and 'Validità a' (22/03/2023 00:00). Below these are 'Titolo prova' and 'Sottotitolo' fields, with a 'Prova' input box. A green button at the bottom right of the modal is labeled 'IMPOSTA COME "LETTA"'. A close button (X) is located in the top right corner of the modal.

La pagina delle news

# Il percorso di lavoro



Consegna piattaforma

→ Sviluppo funzionalità adattive della piattaforma



Importazione layer informativi, settaggio piattaforma



I incontro formativo con imprese e PA



Impostazione questionario di base con il Comune



II incontro formativo con imprese e PA : generalità e prime funzionalità della piattaforma (fino al questionario)



Caricamento dati aziendali a cura di imprese e PA



Personalizzazione questionario per ogni imprese e PA

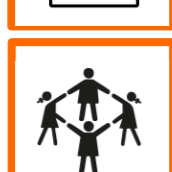

III incontro formativo con imprese e PA : antecedente la somministrazione del questionario



Diffusione, comunicazione e chiusura questionario



IV incontro formativo con le imprese e PA : funzionalità di analisi, di calcolo benefici e di redazione PSCL



Redazione PSCL a cura di imprese e PA

→ Analisi e valutazione dei PSCL presentati



# Macro Fasi

## FASE 1 – Avvio dei lavori

- Consegna piattaforma
- Importazione layer informativi e settaggio piattaforma
- Impostazione questionario di base con il Comune
- Raccolta e inserimento informazioni aziendali

## FASE 2 – Predisposizione del questionario

- Personalizzazione del questionario
- Inserimento del questionario in piattaforma

## FASE 3 – Diffusione questionario ai dipendenti

- Apertura e comunicazione dell'indagine
- Chiusura dell'indagine

## FASE 4 – Elaborazione risultati e redazione PSCL

- Raccolta ed elaborazione risultati dell'indagine campionaria
- Individuazione delle misure individuate e calcolo dei benefici
- Redazione PSCL e predisposizione degli allegati di consegna
- Analisi e valutazione dei PSCL presentati
- Sviluppo funzionalità adattive della piattaforma



# Il Cronoprogramma delle Attività

# 3

1. La piattaforma di ausilio alla redazione e aggiornamento dei Piani di Spostamento Casa-Lavoro

# Cronoprogramma

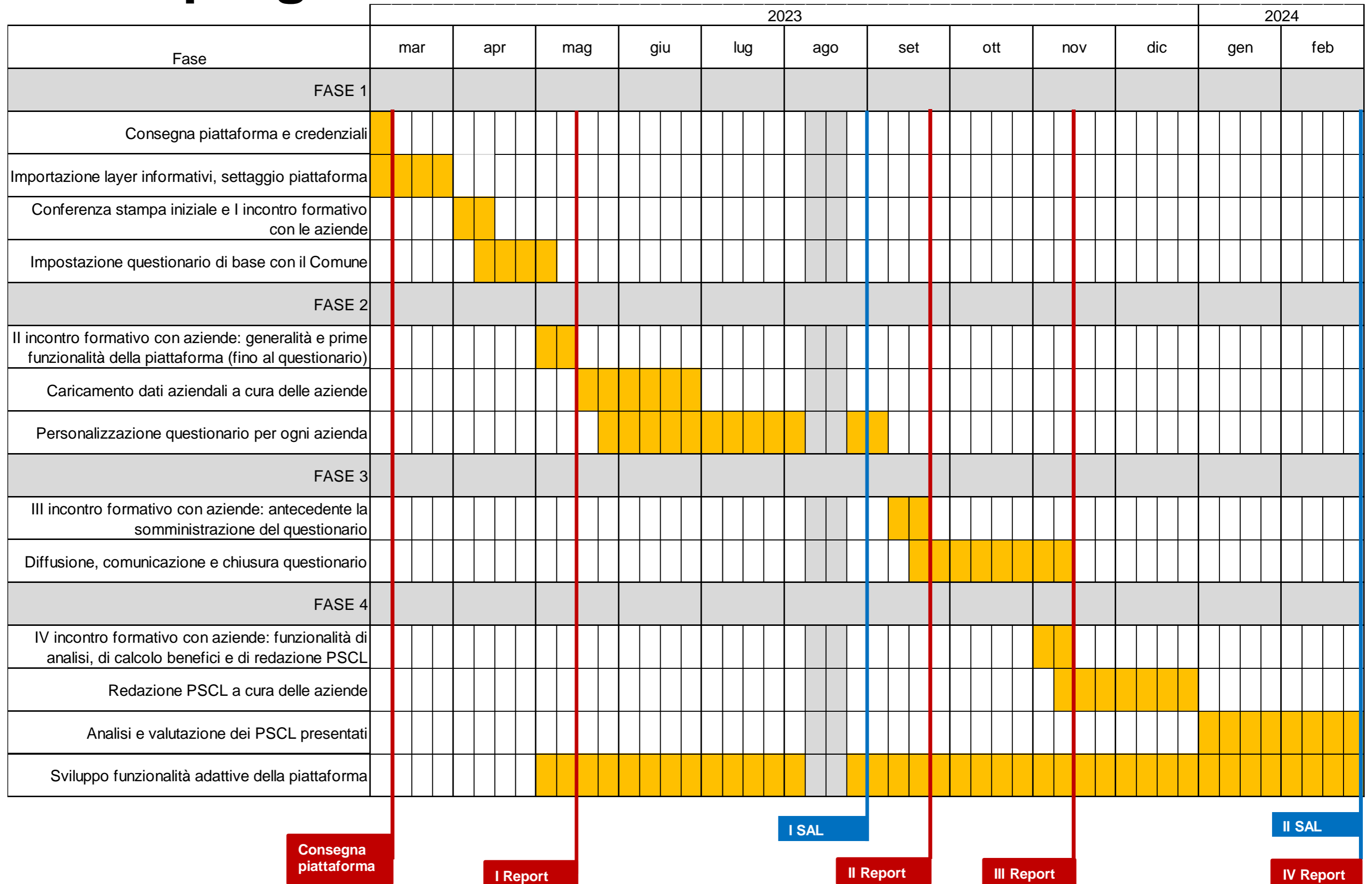



# Cronoprogramma

